

Nr zlecenia: 01/04/01/2025/Auto Spot Sp. z o.o.

z dnia: 04.01.2025

Zeceniodawca:

Auto Spot Sp. z o.o.
05-800 Pruszków
ul. Henryka Sienkiewicza 19

Rzeczoznawca:

Albert Kalu ny/zatw. pion weryfikacyjny eRzeczoznawcy



Poglądowy raport stanu technicznego

Zadanie: Ocena stanu technicznego pojazdu

DANE IDENTYFIKACYJNE POJAZDU

Dane: [O] I-2025

Rodzaj pojazdu:	Samochód osobowy	VIN:	V S S Z Z Z 5 F Z J R 0 6 9 1 5 6
Marka:	SEAT	Nr rejestracyjny:	WI654GX
Model pojazdu:	Leon 2.0 TSI MR`17 E6 5F	Nr Info-Ekspert:	033-01483
Wersja:	Cupra DSG	Rok produkcji:	2017

Wskazanie drogomierza	79799 km
Data pierwszej rejestracji	20.03.2018
Data wa no ci badania technicznego	14.03.2025
Rodzaj nadwozia	hatchback 3 drzwiowy
Dop. masa całkow.	1890 kg*
Jednostka nap dowy	z zapłonem iskrowym (wtrysk)
Pojemno / Moc silnika	1984 ccm / 221kW (300KM)
Doładowanie	Turbosp. z chłodn. powietrza
Liczba cylindrów / Układ cylindrów / Liczba zaworów	4 / rz dowy / 16
Rodzaj skrzyni biegów	automatyczna
Rodzaj nap du	przedni (4x2)
Kolor powłoki lakierowej, (rodzaj lakieru)	Biały 2-warstwowy z efektem metalicznym

WYPOSA ENIE STANDARDOWE

L.p. Nazwa elementu wyposażenia	L.p. Nazwa elementu wyposażenia
1 ABS - system zapobiegający blokowaniu kół	26 Poduszki powietrzne boczne
2 Blokada mechanizmu różnicowego XDS	27 Siedzenia tylne składane
3 Fotel kierowcy z regulacją odcinka lędźwiowego	28 Spoiler tylny
4 Fotel kierowcy z regulacją wysokości	29 Spoilery boczne
5 Fotel pasażera z regulacją odcinka lędźwiowego	30 Sygnalizacja niezapiętych pasów bezpieczeństwa przednich
6 Fotel pasażera z regulacją wysokości	31 System Cupra Drive Profile
7 Fotele przednie sportowe z tapicerką z Alcantary i skóry ekologicznej	32 System Easy Entry
8 Gniazdo 12V	33 System kontroli ciśnienia w oponach
9 Hamulec postojowy elektryczny z funkcją Auto Hold	34 System p/poślizgowy przy przyspieszaniu ASR
10 Hamulec wielokolizyjny	35 System Sport HMI
11 Klimatyzacja automatyczna Climatronic 2 strefowa	36 System stabilizacji toru jazdy ESC
12 Koło zapasowe dojazdowe 18"	37 System wspomagania nagłego hamowania EBA
13 Komputer pokładowy	38 Szyby przednie regulowane elektrycznie
14 Kolumna układu wydechowego chromowana	39 Szyby przyciemniane
15 Kurtyny powietrzne boczne	40 światła do jazdy dziennej LED
16 Lusterka zewnętrzne w kolorze czarnym	41 Tapicerka Alcantara/skóra ekologiczna
17 Nakładki na pedały aluminiowe	42 Tarcze kół aluminiowe 19" "Cupra Machined" 30/2
18 Nakładki ozdobne progów z aluminium	43 Tempomat
19 Obramowanie osłony chłodnicy w kolorze czarnym	44 Wspomaganie układu kierowniczego progresywne
20 Podłokietnik centralny przedni	45 Zaciski hamulcowe w kolorze czerwonym lakierowane
21 Podłokietnik dla 2 rzędu siedzeń	46 Zagłówki foteli przednich WOKS
22 Podsufitka w kolorze czarnym	47 Zamek centralny zdalnie sterowany + 2 kluczyki składane
23 Poduszka powietrzna kierowcy	48 Zawieszenie "CUPRA"
24 Poduszka powietrzna kolanowa kierowcy	49 Zawieszenie aktywne DCC
25 Poduszka powietrzna pasażera z możliwością odłączenia	
L.p. Nazwa pakietu / elementu pakietu wyposażenia standardowego	
1 Kierownica wielofunkcyjna pokryta skórą Kierownica wielofunkcyjna Kierownica pokryta skórą	
2 Lusterka zewnętrzne podgrzewane, regulowane i składane elektrycznie Lusterka zewnętrzne składane elektrycznie Lusterka zewnętrzne regulowane elektrycznie Lusterka zewnętrzne podgrzewane elektrycznie	
3 Media System Plus Głośniki 8 szt. Złącze "iPod" Złącze "USB" System Bluetooth Złącze "AUX" Złącze kart SD Radioodtwarzacz CD/MP3 Wyświetlacz 8" kolorowy, dotykowy	
4 Pakiet Full LED światła przednie p/mgielne światła do jazdy dziennej LED światła tylne LED System doświetlania zakrętów Reflektory przednie LED z funkcją światła autostradowych	

- 5 Pakiet praktyczny
Czujnik zmierzchu
Czujnik deszczu

WYPOSA ENIE DODATKOWE

L.p. Nazwa elementu wyposażenia

- 1 Dach panoramiczny regulowany elektrycznie
- 2 Fotele przednie kubelkowe podgrzewane z tapicerką Alcantara/skóra ekologiczna (dopłata)
- 3 Lakier metalizowany
- 4 Pakiet Comfort+ (dopłata)
 - Głośniki 8 szt.
 - System nawigacji
 - Kamera cofania
 - Złoty czujnik "iPod"
 - Czujniki parkowania - przód
 - Złoty czujnik "USB"
 - System Bluetooth
 - Czujniki parkowania - tył
 - Złoty czujnik "AUX"
 - Złoty czujnik kart SD
 - Radioodtwarzacz CD/MP3
 - SEAT Sound System 10 głośników
 - Mapa Europy podstawowa
 - Wyświetlacz 8" kolorowy, dotykowy

OPIS ZAMONTOWANEGO W POJE DZIE OGUMIENIA

Koło	Marka, typ	Bieżnik [mm]
Przednie lewe:	BF GOODRICH 225/40 R18 92V XL G-FORCE WINTER 2 TL	6,1
Przednie prawe:	BF GOODRICH 225/40 R18 92V XL G-FORCE WINTER 2 TL	6,2
Tylne lewe:	BF GOODRICH 225/40 R18 92V XL G-FORCE WINTER 2 TL	6,2
Tylne prawe:	BF GOODRICH 225/40 R18 92V XL G-FORCE WINTER 2 TL	6,7

KOREKTY WARTO CI POJAZDU

KOREKTA ZA PIERWSZ REJESTRACJ	(+)
KOREKTA ZA WYPOSA ENIE	(+)
KOREKTA ZA PRZEBIEG	(+)

UWAGI RZECZOZNAWCY DOTYCZ CE WYCENY

Pojazd zweryfikowany w bazie danych historii pojazdu.gov.pl - bez uwag

Opracowanie wykonane wyłącznie w oparciu o dokumentację zdjęciową i informacje przekazane przez zleceniodawcę. Rzeczoznawca nie bierze odpowiedzialności za prawdziwość i kompletność powyższych danych.

Nie udostępniono specyfikacji wyposażenia fabrycznego wycenianego pojazdu. Mając na uwadze powyższe wyposażenie zostało ustalone na podstawie oględzin z natury. Aby ustalić specyfikację fabryczną wyposażenia należy zwrócić się do dealera. Nie można wykluczyć, że mogą występować różnice w wyposażeniu.

OPIS STANU TECHNICZNEGO ZESPOŁÓW POJAZDU



NADWOZIE - Szkielet i poszycia zewn trzne

L.p.	Nazwa elementu	L / P	Rodzaj uszkodzenia	Opis	Fot. nr
1	Pokrywa przednia		Odpryski powłoki lakierowej		
2	Drzwi boczne	L	Zarysowania powłoki lakierowej		
3	Próg	P	Wgnieciony		
4	Drzwi tyłu nadwozia		Zarysowania powłoki lakierowej		

Na pozostałych elementach oblacowania bryły nadwozia stwierdzono również typowe dla jego okresu eksploatacji uszkodzenia powłoki lakierowej (zarysowania, odpryski, itp.)



NADWOZIE – Opis powłoki lakierowej

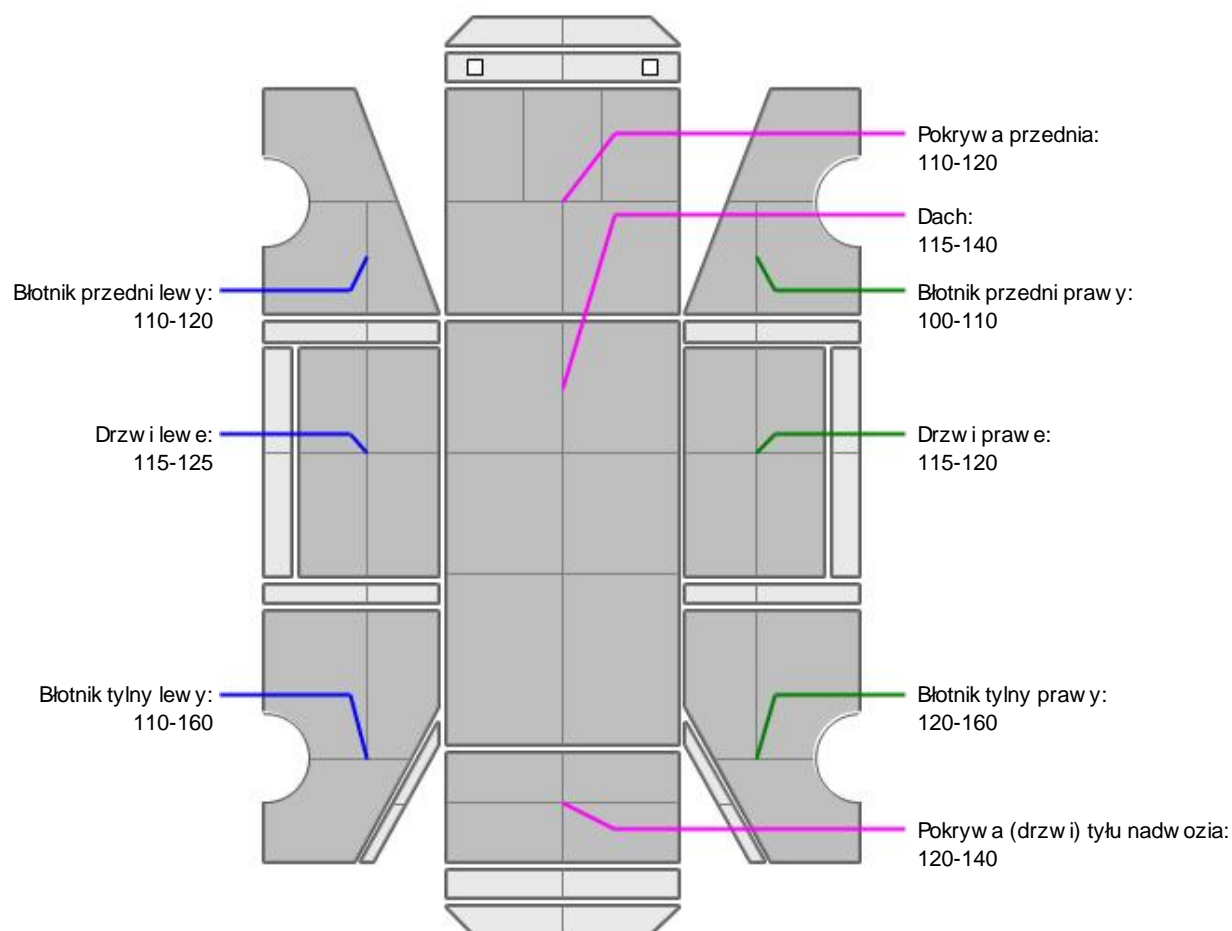

L.p.	Nazwa elementu	L / P	Grubość powłoki [µm]	Opis
1	Pokrywa przednia		110-120	
2	Dach		115-140	
3	Błotnik przedni	L	110-120	
4	Drzwi	L	115-125	
5	Błotnik tylny	L	110-160	
6	Błotnik przedni	P	100-110	
7	Drzwi	P	115-120	
8	Błotnik tylny	P	120-160	

9	Pokrywa (drzwi) tyłu nadwozia		120-140	
---	-------------------------------	--	---------	--

Podane przedziały grubości powłoki lakierowej, dotyczą punktów pomiarowych. Nie mogą być traktowane jako gwarancja, a grubość powłoki lakierowej w innych punktach nie wykracza poza te przedziały. Pomiar powłoki lakierowej został wykonany urzędowo z dniem bieżącym w posiadaniu rzeczoznawcy. Pomiar wykonany innym przyrządem może się różnić.



NADWOZIE – Wyposażenie zewnętrzne

L.p.	Nazwa elementu	L / P	Rodzaj uszkodzenia	Opis	Fot. nr
1	Zderzak przedni		Odpryski powłoki lakierowej		
2	Obudowa lusterka bocznego	L	Zarysowana		
3	Obudowa lusterka bocznego	P	Zarysowana		
4	Zderzak tylny		Zarysowania		
5	Szyba przednia		Odpryski warstwy zewnętrznej		



NADWOZIE – Wyposażenie wewnętrzne

L.p.	Nazwa elementu	L / P	Rodzaj uszkodzenia	Opis	Fot. nr
1	Wnęka drzwi lewych		Listwa - zarysowana		
2	Poszycie tapicerskie progu bagażnika		Zarysowania		
3	Fotel przedni kpl.	L	Przetarcie materiału		

Wnętrze pojazdu nosi typowe dla jego okresu eksploatacji zabrudzenia oraz zużycie wszystkich elementów.

JAZDA KONTROLNA

1	Głośność pracy silnika	BEZ UWAG
2	Praca układu kierowniczego	BEZ UWAG
3	Skuteczność hamulca zasadniczego	BEZ UWAG
4	Skuteczność hamulca pomocniczego	BEZ UWAG
5	Działanie drogom. i szybkościomierza	BEZ UWAG
6	Wskaźnik temperatury silnika	BEZ UWAG
7	Skuteczność ogrzewania i przewietrzania	BEZ UWAG

Próba ruchowa przeprowadzona na zimnym silniku w warunkach parkingowych z prędkością do 15km/h.

DOKUMENTY I KOMPLETACJA POJAZDU

1	Kluczyki (ilość sztuk)	2szt
2	Dowód rejestracyjny	TAK
3	Zestaw narzędzi fabrycznych	TAK
4	Podnośnik samochodowy	TAK
5	Gaśnica	TAK
6	Trójkąt ostrzegawczy	TAK
7	Apteczka	TAK

Zastrzeżenia ograniczające opinię.

Ü Zawarte w niniejszej Ocenie/Raporcie informacje (w tym dotyczące wyposażenia) służy jedynie ogólnym celom informacyjnym. Ocena/Raport nie może być zatem traktowana jako oferta w rozumieniu przepisów Kodeksu Cywilnego oraz opisu towaru ani zapewnienia w rozumieniu art. 4 Ustawy z dnia 27 lipca 2002 roku o szczególnych warunkach sprzedaży konsumenckiej.

Ü Ocena/Raport została sporządzona w celu ustalenia istnienia albo nieistnienia uszkodzeń nieakceptowalnych po zawarciu umowy korzystania z samochodu lub innych okoliczności uzgodnionych w zleceniu. Ocena/Raport nie obejmuje typowych uszkodzeń wynikających z eksploatacji samochodu oraz jego standardowego zużycia.

Ü Jeżeli chcesz traktować ten dokument jako źródło wiedzy o samochodzie przy jego zakupie, czynisz to na własną odpowiedzialność. Rzeczoznawca nie ponosi odpowiedzialności za takie użycie tej Oceny/Raporu.

Ü Niniejsza wycena służy wyłącznie do oszacowania wartości rynkowej przedmiotu wyceny i nie może być wykorzystywana do żadnego innego celu, ni wymienionego powyżej. W szczególności wycena nie może stanowić podstawy do oceny cech i stanu wycenianego obiektu przy jego zakupie.

Ü Rzeczoznawca nie bierze na siebie odpowiedzialności za wady ukryte (prawne i fizyczne) oraz ewentualne skutki wynikające z dalszego użytkowania przedmiotu wyceny, a także za skutki wykorzystania samej wyceny.

Ü Powyższa wycena nie jest ekspertyzą stanu technicznego przedmiotu wyceny i za taką nie może być uznawana, w szczególności nie może być traktowana jako gwarancja sprzedaży przedmiotu wyceny za oszacowaną wartość.

Ü Wycenę przeprowadzono w oparciu o dostarczoną dokumentację oraz badanie organoleptyczne wycenianego obiektu. Nie prowadzono badań diagnostycznych oraz weryfikacji warsztatowej przedmiotu wyceny.

Ü Nie stwierdzono dodatkowych niesprawności i/lub uszkodzeń i/lub braków w zakresie możliwym do ustalenia w warunkach oględzin tj. bez dostępu do spodu pojazdu, specjalistycznego sprzętu diagnostycznego, jazdy próbnej wykonanej w warunkach drogowych z obciążeniem.

Ü Rzeczoznawca podczas oględzin poza warszatem nie jest w stanie stwierdzić wypadkowej przeszłości pojazdu. W przypadku podwyższonych wartości pomiarów powłoki lakierowej, konieczna jest ekspertyza w warunkach warsztatowych.

Ü Rok produkcji pojazdu - nie weryfikowano. Przyjeto w oparciu o dane przekazane przez Zleceniodawcę.

Ü Niniejsza wycena nie może być publikowana w całości w jakimkolwiek dokumencie bez zgody wykonawców i bez uzgodnienia z nimi formy i treści takiej publikacji. Zakaz publikacji nie dotyczy posługiwania się wyceną w umowach cywilno-prawnych zawieranych przez zleceniodawcę i dotyczących przedmiotu.

Ü Przed odbiorem pojazdu, kupujący zobowiązany jest do konfrontacji rzeczywistego stanu z informacjami zawartymi w wycenie. Odbiór przedmiotu jest równoznaczny ze zrzeczeniem się wszelkich roszczeń, co do stanu technicznego.

Ü Nie badano poprawności i/lub budowy numerów identyfikacyjnych/seryjnych obiektu oraz nie weryfikowano prawdziwości danych obiektu.

Ü Niniejsza wycena nie może być traktowana jako gwarancja sprzedaży przedmiotu wyceny za oszacowaną wartość.

Ü W przypadku ujawnienia dodatkowych informacji dotyczących przedmiotowego pojazdu, niedostępnych w czasie wykonywania niniejszej opinii, zaprezentowane stanowisko może ulec zmianie.

Ü W opinii założyć, że nie wykryto żadnych faktów, które mogłyby istotnie wpływać na wartość wycenionego pojazdu, jeżeli w opisie pojazdu nie widnieje inaczej.

Ü Rzeczoznawca nie ponosi odpowiedzialności za ewentualne błędy wynikające z przedstawionych informacji otrzymanych od użytkownika/sprzedawcy/zamawiającego wycenę, jeżeli brak podstaw do kwestionowania ich zgodnie ze stanem rzeczywistym lub jeżeli ustalenie stanu rzeczywistego przez rzeczoznawcę było niemożliwe lub znacznie utrudnione.

Ü Wyposażenie standardowe wg. Info - Ekspert. Rzeczoznawca nie ponosi odpowiedzialności za ewentualne błędy programu. Opis stanu technicznego pojazdu jest ważny na dzień oględzin. Rzeczoznawca nie bierze odpowiedzialności za zmiany stanu pojazdu wynikające z dalszej eksploatacji lub postoju (np. uszkodzenie akumulatora, powiększenie lub powstanie ognisk korozji, uszkodzenie układu hamulcowego, itp.)

Ü Jeżeli elementy jednostki napędowej, układu przeniesienia napędu itp., są rozmontowane, rzeczoznawca nie weryfikuje kompletności poszczególnych układów. Możliwość występowania braków w kompletacji (np. ze względu na wykorzystanie unieruchomionego pojazdu jako „dawcy części”.

Ü Nie weryfikowano odczytanego stanu drogomierza z zapisami w urządzeniach elektronicznych pojazdu.

ü W przypadku pojazdów z niesprawnym akumulatorem lub bez niego - podjęcie sprawne go akumulatora nie gwarantuje sprawności technicznej pojazdu.

ü Nie weryfikowano gwarancji, statusu pakietów serwisowych i kompletności w zakresie oprzętu dodatkowego, z którym przedmiot był zamówiony.

Dokument wystawiony elektronicznie, w pełni bez podpisu

DOKUMENTACJA FOTOGRAFICZNA



Fot. nr 1



Fot. nr 2



Fot. nr 3



Fot. nr 4

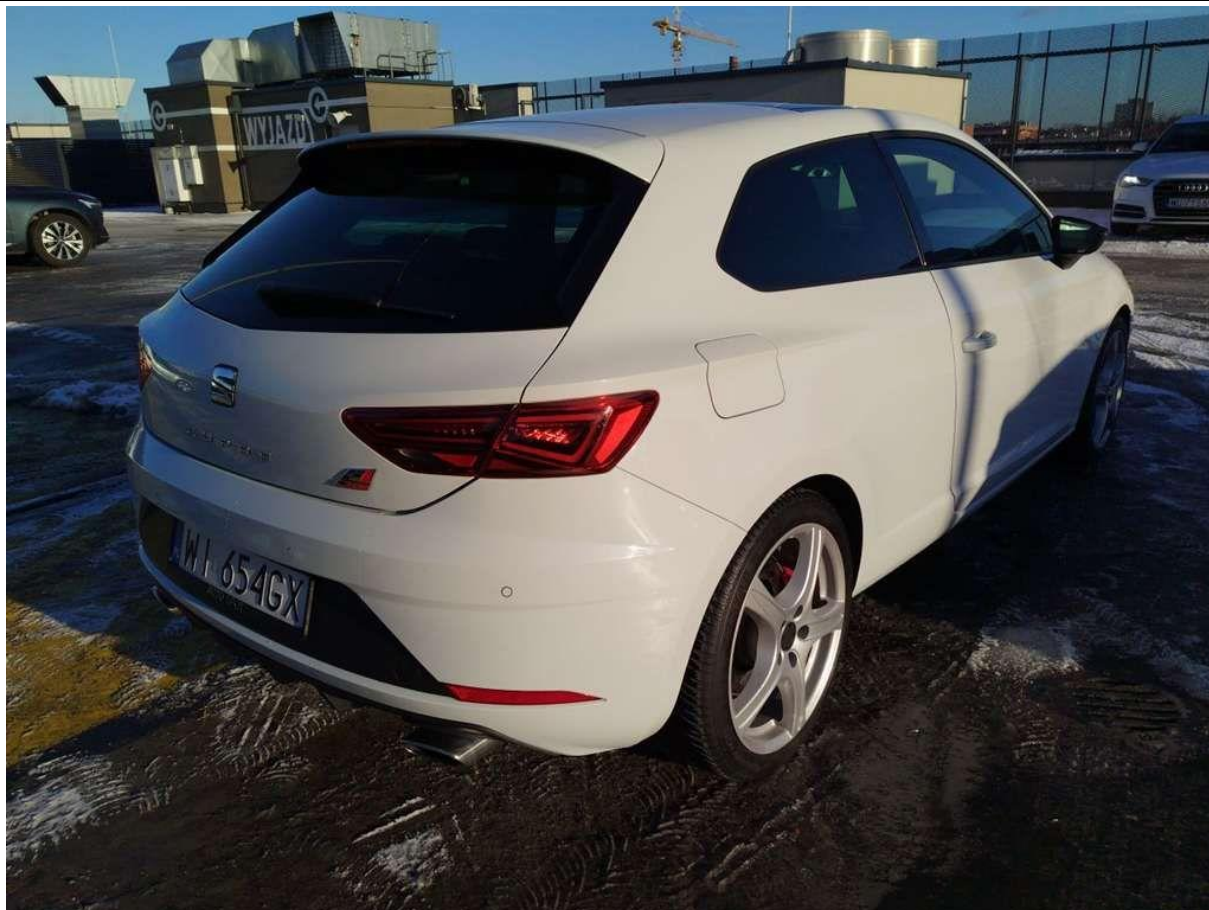

Fot. nr 5



Fot. nr 6



Fot. nr 7



Fot. nr 8



Fot. nr 9



Fot. nr 10

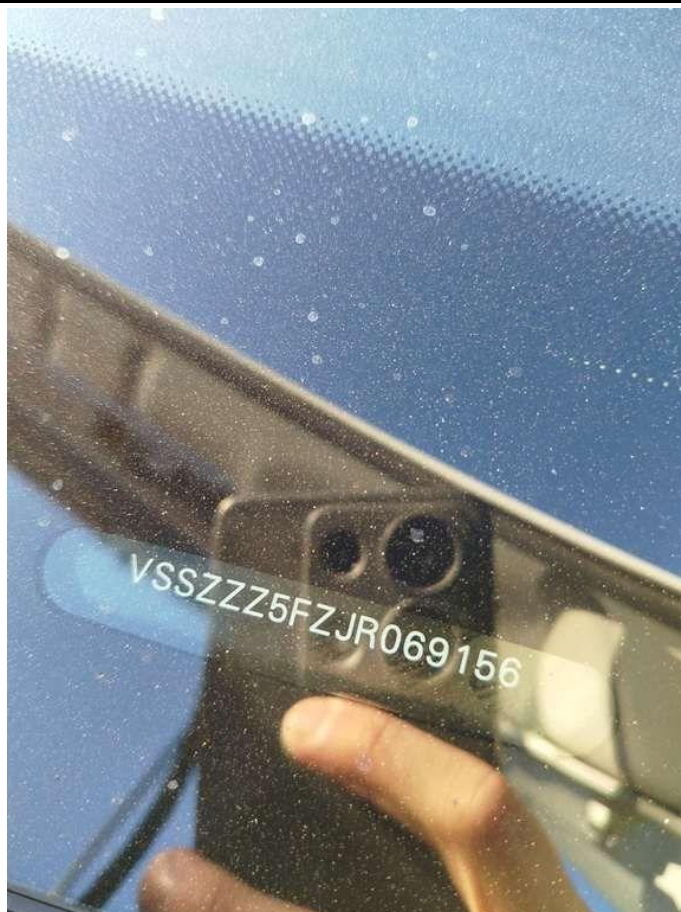

Fot. nr 11



Fot. nr 12



Fot. nr 13



Fot. nr 14

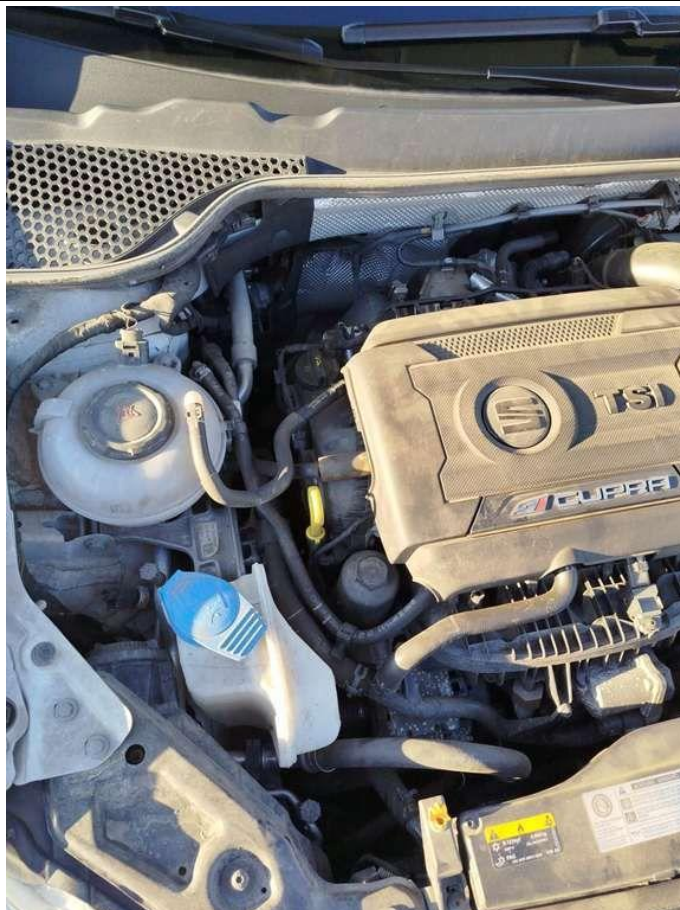

Fot. nr 15



Fot. nr 16



Fot. nr 17



Fot. nr 18



Fot. nr 19



Fot. nr 20



Fot. nr 21



Fot. nr 22



Fot. nr 23



Fot. nr 24



Fot. nr 25



Fot. nr 26



Fot. nr 27



Fot. nr 28



Fot. nr 29



Fot. nr 30

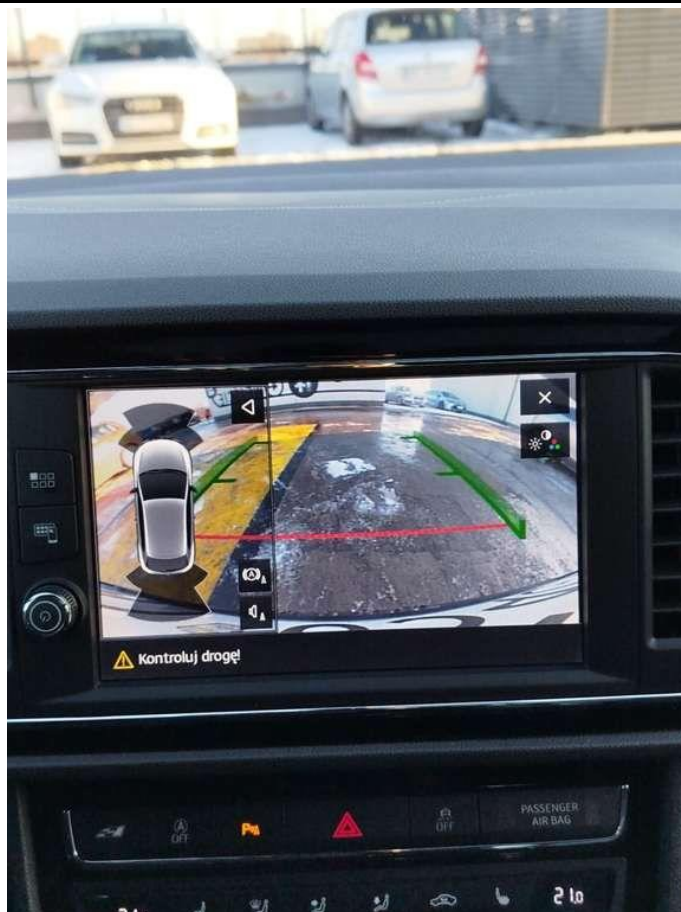

Fot. nr 31



Fot. nr 32



Fot. nr 33



Fot. nr 34



Fot. nr 35



Fot. nr 36



Fot. nr 37



Fot. nr 38



Fot. nr 39



Fot. nr 40



Fot. nr 41



Fot. nr 42



Fot. nr 43



Fot. nr 44



Fot. nr 45



Fot. nr 46



Fot. nr 47

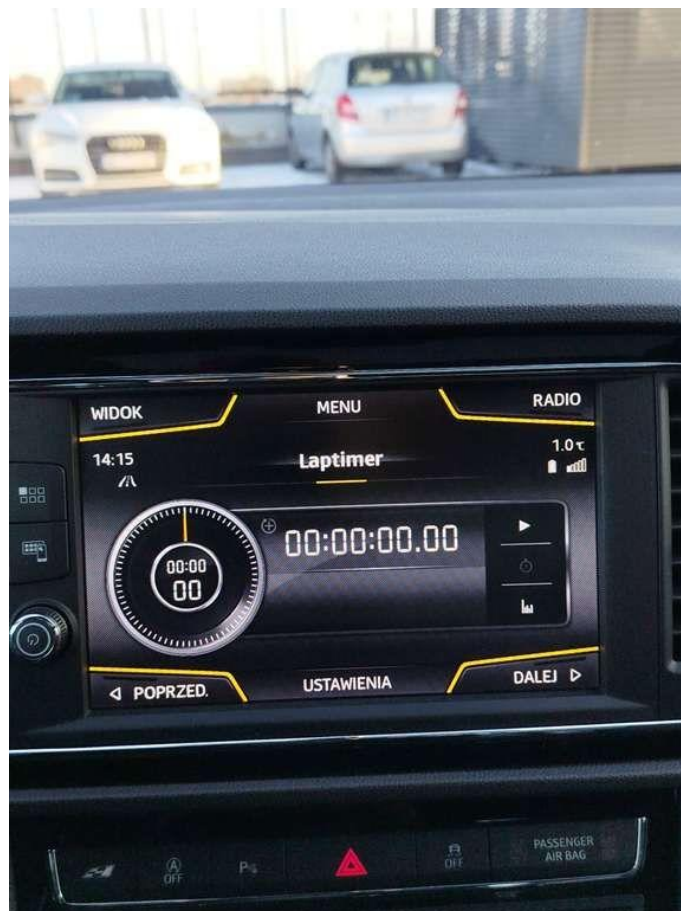

Fot. nr 48



Fot. nr 49



Fot. nr 50



Fot. nr 51



Fot. nr 52



Fot. nr 53

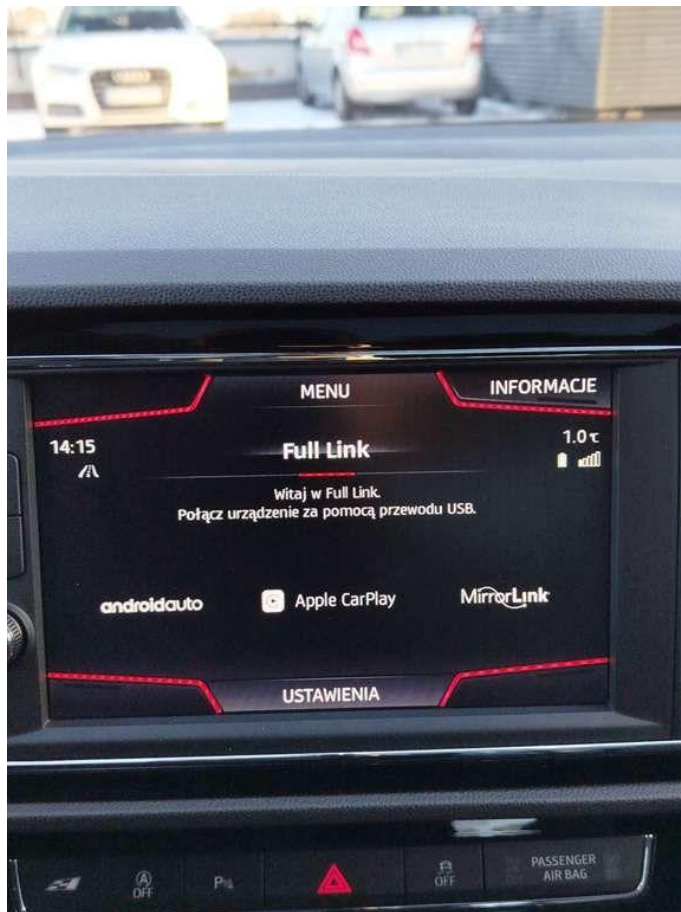

Fot. nr 54



Fot. nr 55



Fot. nr 56



Fot. nr 57



Fot. nr 58



Fot. nr 59



Fot. nr 60



Fot. nr 61



Fot. nr 62



Fot. nr 63



Fot. nr 64



Fot. nr 65



Fot. nr 66



Fot. nr 67

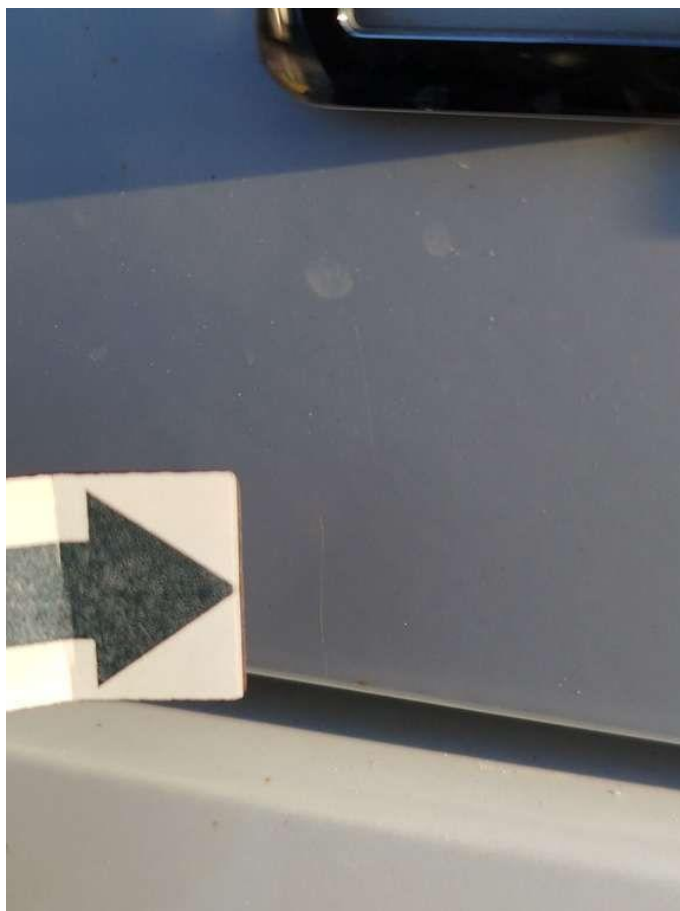

Fot. nr 68

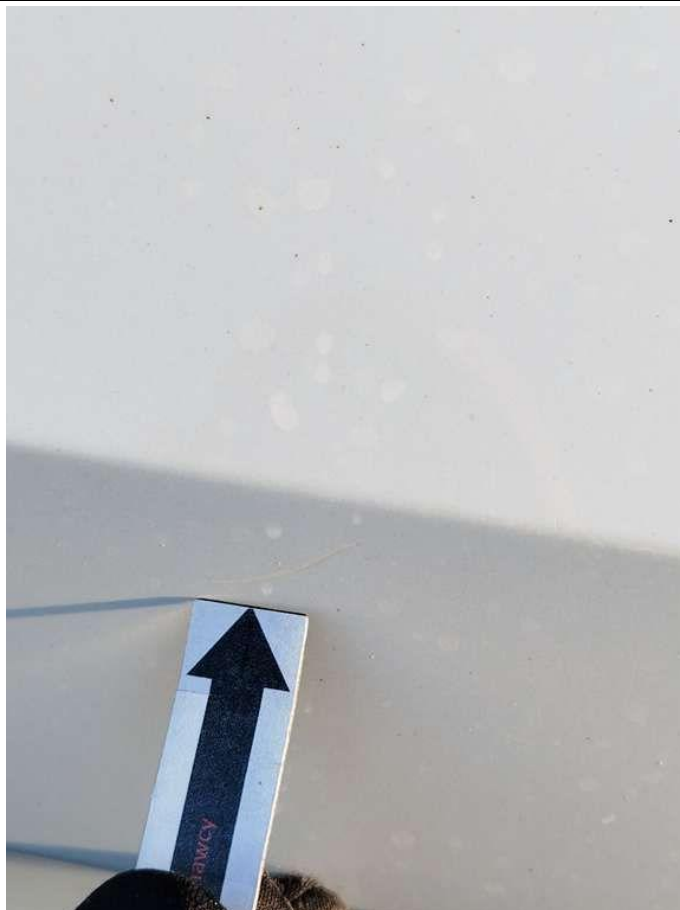

Fot. nr 69



Fot. nr 70



Fot. nr 71



Fot. nr 72



Fot. nr 73



Fot. nr 74



Fot. nr 75

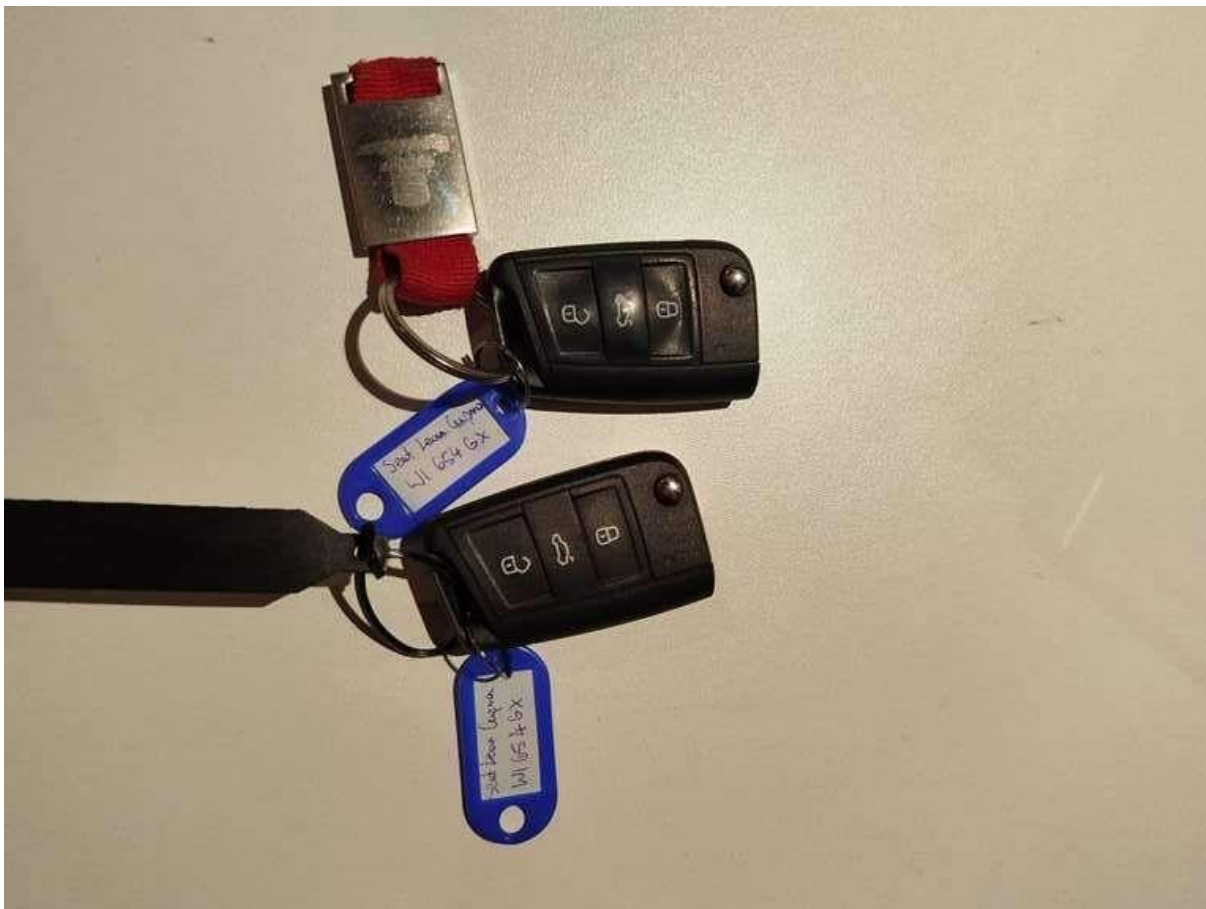

Fot. nr 76

Dokument wystawiony elektronicznie, wa ny bez podpisu